

It's your tour. KVV.nextbike.

Smarteres Bikesharing per App.



Jedes Rad gehört dir. Bikesharing mit KVV.nextbike.

Das Bikesharing-System KVV.nextbike ist die günstige und individuelle Ergänzung zu Bus, Bahn oder Carsharing. Starte einfach aus einer der Flexzonen oder von den KVV.nextbike-Stationen und kombiniere alle KVV-Angebote ganz flexibel miteinander. Das Beste daran: KVV.nextbike gibt es gleich in mehreren Städten im KVV-Gebiet. Einfach anmelden und losradeln!

Deine Bewegungsfreiheit.

- ▶ Ganzjährig rund um die Uhr verfügbar
- ▶ Vergünstigungen mit KVV-Jahresabos
- ▶ Mit nur einem Account bis zu vier Räder mieten
- ▶ Flexzonen in Karlsruhe, Ettlingen und Rastatt mit Radrückgabe an allen Straßenkreuzungen
- ▶ Ausleihe und Rückgabe in Baden-Baden, Bruchsal, Gaggenau und Rheinstetten sowie den umliegenden Stadtteilen in Karlsruhe, Ettlingen und Rastatt nur an den KVV.nextbike-Stationen
- ▶ E-Bikesharing in Ettlingen, Baden-Baden und Rastatt
- ▶ Lastenräder in Ettlingen und Rheinstetten
- ▶ E-Lastenräder in Karlsruhe **coming soon**

Eine Region startet durch.



Aktuelle Standorte der Stationen findest du unter:
kvv-nextbike.de

Einfach überall: die Flexzonen.

Karlsruhe

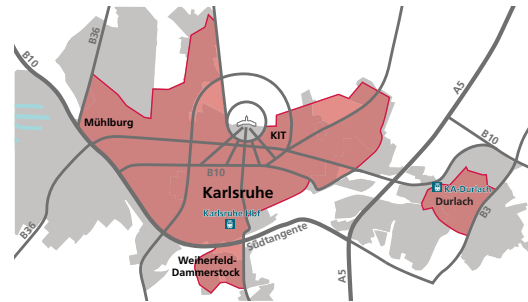

Ettlingen

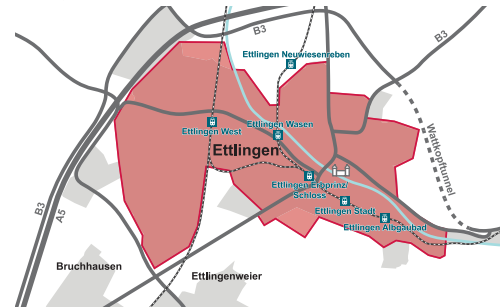

Rastatt



Baden-Baden



Leihen. Fahren. Fertig.

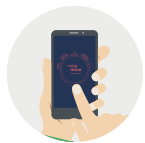

Anmelden: KVV.regiomove-App downloaden, einmalig und kostenlos registrieren und in allen nextbike-Städten in der Region radeln. Mindestalter: 16 Jahre.

Flexibles Bezahlen – nutze eine der verschiedenen Bezahlmöglichkeiten in der App.



Ausleihen: Unter kvv-nextbike.de oder in der KVV.regiomove-App findest du alle Räder und Stationen in der Nähe. Fündig geworden? Scanne dann einfach mit der App den QR-Code am Rad. Das Rahmenschloss öffnet sich automatisch.



Parken: Kurze Pause gefällig? Einfach „Parken“ in der KVV.regiomove-App auswählen und den Hebel am Rahmenschloss nach unten drücken. Mit „Schloss öffnen“ kannst du deine Fahrt fortsetzen.



Zurückgeben: Die Räder können an jeder KVV.nextbike-Station oder innerhalb der Flexzonen zurückgegeben werden – Pedelecs nur an dafür vorgesehenen Stationen in Ettlingen, Baden-Baden und Rastatt. Wenn der Hebel am Rahmenschloss nach unten gedrückt wird, bestätigt ein Signalton die erfolgreiche Rückgabe. Die Ausleihe wird automatisch beendet.

Kein Ständer mehr frei? Stelle das Rad einfach neben die Station und schließe es ab.

Teilen lohnt sich.

Tarif ¹	Basistarif	E-Bike	Jahrestarif	mit KVV-Abo
Grundgebühr/ Jahr	–	–	€ 48,00	€ 39,00
Erste 30 Min./ Fahrt	€ 1,00	€ 2,00	frei	frei
Weitere 30 Min. jeweils	€ 1,00	€ 2,00	€ 1,00	€ 0,50
Tageshöchstsatz (24 Std.)	€ 9,00	€ 18,00	€ 9,00	€ 5,00

Mit dem Jahrestarif von € 48,00 bzw. dem reduzierten Jahrestarif von € 39,00 (mit KVV-Abo) sind die ersten 30 Minuten jeder Fahrt frei.

Spartipps.

- ▶ Inhaber*innen eines KVV-Jahrestickets zahlen nur € 39,00 Grundgebühr jährlich
- ▶ Studierende fahren zum vergünstigten Tarif (kvv-nextbike.de/de/karlsruhe/campusbike)
- ▶ stadtmobil-Kundin oder stadtmobil-Kunde? Dann profitierst du von vergünstigten Konditionen für das KVV.nextbike

¹ Auf einen Account können bis zu vier Fahrräder gleichzeitig gemietet werden. Spezielle Tarife und Angebote werden nur für ein Rad angewendet. Weitere Räder werden zum Basistarif abgerechnet.

In die Pedale treten. Und in Kontakt.



Fragen zum Ausleihprozess?

nextbike-Service: 030 69205046

Registrierung:

In der KVV.regiomove-App oder unter kvv-nextbike.de

Informationen

Fragen zu regiomove?

Karlsruher Verkehrsverbund GmbH (KVV)

Tullastraße 71, 76131 Karlsruhe

kvv.de, info@kvv.karlsruhe.de

Telefax 0721 61075889

KVV-Service-Telefon:

0721 61075885



Kostenlose KVV.regiomove-App:



Stand: September 2024

Aus Verantwortung – gedruckt auf Umweltpapier.



Auf Wunsch mit
finanziellem
**Klima-
beitrag**
ClimatePartner